

TELEMETRÍA ACÚSTICA NA RÍA DE VIGO

No marco dos proxectos de investigación BELAS e CORME, o **Instituto de Investigacións Mariñas de Vigo** desplegau unha rede de telemetría acústica dentro da Ría de Vigo, para entender cómo se moven os peixes. A rede consiste nunha serie de **antenas** colocadas no fondo do mar, en bateas ou en boias. Tamén se están a **marcar peixes** como raias, pintarroxas, ouxas ou quenllas.

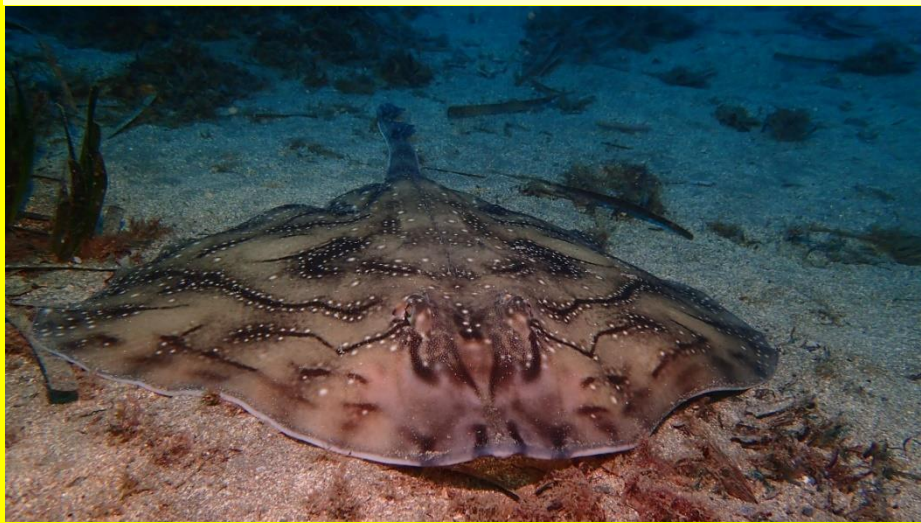

Pedimos a colaboración de cofradías e mariñeiros en caso de pescar algún peixe marcado ou atopar alguna antena.

Poden avisar no teléfono

Máis información:
dvillegas@iim.csic.es

986231930

Responsable:



BELAS (PID2022-1399210A-I00)
GENERACIÓN DEL CONOCIMIENTO 2022



CORME (IN607D 2023/07)
PERSONAL INV. CON TRAXECTORIA EXCELENTE

