	<p>CONFRARÍA DE PESCADORES MUROS C.I.F.: G-15.038.508</p>	<p>Rúa Porta da Vila, nº 16 -2º 15250 MUROS (A CORUÑA) E-mail: cofradia@cofradiamuros.org Oficinas: Tel: 981.82.61.43 – 981.76.23.93 Fax: 981.82.63.19 Lonxa: Tel e fax: 981.82.61.98</p>
--	---	---

**NORMAS DA CAMPAÑA DE MARISQUEO A FROTE EN LIBRE MARISQUEO DESTAS
DATAS DO MES DE XUÑO**

1. DATA APERTURA:	DE LUNS DÍA 26 de xuño de 2023																		
2. HORARIO:	De 8:00 a 11:00. Non podendo fondear nos bancos antes das 07:30 horas.																		
3. TOPES CAPTURAS:	<table border="0"> <thead> <tr> <th data-bbox="443 701 491 723">DE</th> <th data-bbox="603 701 845 723">k/Trp. Talla mínima</th> <th data-bbox="1106 701 1348 723">k/Trp. Talla mínima</th> </tr> </thead> <tbody> <tr> <td data-bbox="507 745 587 768">A. Babosa:... 3.</td> <td data-bbox="762 745 845 768">38 mm.</td> <td data-bbox="1002 745 1082 768">A. Fina:.....2 40 mm.</td> </tr> <tr> <td data-bbox="507 779 587 801">Ameixón.....5</td> <td data-bbox="762 779 845 801">70 mm.</td> <td data-bbox="1002 779 1082 801">A. Xapónica..2 35 mm.</td> </tr> <tr> <td data-bbox="507 813 587 835">A. Roxa.....5</td> <td data-bbox="762 813 845 835">40 mm.</td> <td data-bbox="1002 813 1082 835">A. Bruxa.....3 25 mm.</td> </tr> <tr> <td data-bbox="507 846 587 869">Berberecho..5</td> <td data-bbox="762 846 845 869">25mm.</td> <td data-bbox="1002 846 1082 869">Carneiro.....5 50 mm.</td> </tr> <tr> <td data-bbox="507 880 587 902">Cornicha.....5</td> <td data-bbox="762 880 845 902">25 mm.</td> <td></td> </tr> </tbody> </table>	DE	k/Trp. Talla mínima	k/Trp. Talla mínima	A. Babosa:... 3.	38 mm.	A. Fina:.....2 40 mm.	Ameixón.....5	70 mm.	A. Xapónica..2 35 mm.	A. Roxa.....5	40 mm.	A. Bruxa.....3 25 mm.	Berberecho..5	25mm.	Carneiro.....5 50 mm.	Cornicha.....5	25 mm.	
DE	k/Trp. Talla mínima	k/Trp. Talla mínima																	
A. Babosa:... 3.	38 mm.	A. Fina:.....2 40 mm.																	
Ameixón.....5	70 mm.	A. Xapónica..2 35 mm.																	
A. Roxa.....5	40 mm.	A. Bruxa.....3 25 mm.																	
Berberecho..5	25mm.	Carneiro.....5 50 mm.																	
Cornicha.....5	25 mm.																		
4. PUNTO DE VENDA:	Lonxa de MUROS																		
5. ZONAS DE TRABALLO:	<p>Desde a ILLA SANTA CATALINA ata o FARO da PUNTA DO ESPIGÓN DO PEIRAO SUR, EXCLUINDO AS PRAIAS DE ABELLEIRA E VIRXE DO CAMIÑO ACLARACIÓN: AS ZONAS SINALADAS EN AZUL ESTÁN RESTRINXIDAS e ZONA EN AMARELO ZONA DE TRABALLO</p>																		

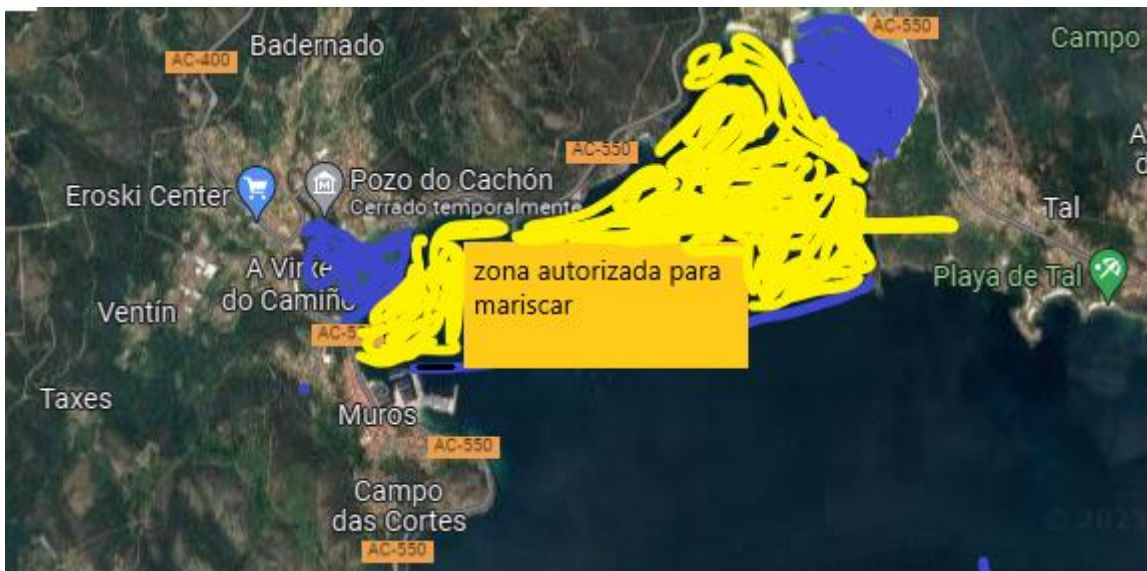

Asdo: M. Daniel Formoso Moledo.-
Patrón maior