

# REUNIÓN INFORMATIVA E DIVULGACIÓN DO PROXECTO



**XESTIÓN E CONSERVACIÓN DOS RECURSOS E DA  
BIODIVERSIDADE MARIÑA NO ÁMBITO DE EXPLOTACIÓN DA  
CONFRARÍA DE PESCADORES DE VIGO**

**2020 -2021**



**XUNTA DE GALICIA**  
CONSELLERÍA DO MAR

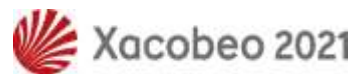

Xacobeo 2021

galicia



Unión Europea  
Fondo Europeo  
Marítimo e de Pesca  
(FEMP)

**PROXECTO XESTIÓN E CONSERVACIÓN DOS RECURSOS E DA BIODIVERSIDADE  
MARIÑA NO ÁMBITO DE EXPLOTACIÓN DA CONFRARÍA DE PESCADORES DE  
VIGO (PE209C-2020F-036)**

**ENTIDADE BENEFICIARIA:** CONFRARÍA DE PESCADORES DE VIGO

**IMPORTE DA SUBVENCIÓN CONCEDIDA:** 37.623,00 euros

**PROGRAMA OPERATIVO FEMP 2014-2020**  
**Proxecto cofinanciado polo FEMP nun 75%**

# MARCO NORMATIVO



- Política Pesquera Común (PPC)
- Regulamento (UE) 508/2014 do Parlamento Europeo e do Consello, do 15 de maio de 2014, relativo ao **Fondo Europeo Marítimo e de Pesca**
- **Programa Operativo FEMP** (Ministerio Agricultura, Pesca y Alimentación)
- Orde de Bases e Concocatoria da Consellería do Mar (Xunta de Galicia)

Directiva 2008/56/CE do Parlamento Europeo e do Consello, do 17 de xuño de 2008 pola que se establece un marco de acción comunitaria para a política do medio mariño  
(**Directiva marco sobre a estratexia mariña europea**)



# OBXECTIVOS



1. **Xestión responsable e sustentable dos recursos mariños e dos seus ecosistemas.**
  2. **Protección e recuperación da biodiversidade mariña.**
- **OBXECTIVOS ESPECIFICOS**
    - Asesoramento técnico para a realización dos plans de xestión.
    - Asesoramento técnico para a protección e recuperación das zonas de produción.
    - Asesoramento técnico para a conservación e protección dos hábitats e das especies.
    - Fomento da sensibilización ambiental.
    - Vixilancia e control do acceso aos recursos mariños.



Mediante a realización deste proxecto esperamos acadar resultados e indicadores sobre o estado dos recursos e hábitats explotados, que contribuirán a mellorar a xestión e planificación da produción, fomentar a pesca ambientalmente sustentable, economicamente viable e socialmente responsable.

# ÁMBITO DA CONFRARÍA DE PESCADORES DE VIGO



- Segundo os Estatutos da Confraría de Pescadores de Vigo, o ámbito territorial comprende dende Puntal da Serra (oeste) a Punta Cubillón (leste).
- Plan de explotación de navalla os bancos chegan ata o Estreito de Rande.



# REDE NATURA 2000 E ZONAS DE PROTECCIÓN



- Parte dos bancos marisqueiros atópanse dentro de 3 zonas con medidas de protección espacial, como son a ZEC **Enseada de San Simón** (22,2 km<sup>2</sup>), a ZEC **Illas Estelas** (7,2 km<sup>2</sup>) e o **Espazo mariño das Rías Baixas de Galicia** (223 km<sup>2</sup>).
- Isto pon en valor, aínda mais, o esforzo necesario que temos que facer para a protección e recuperación da biodiversidade, minimizando os efectos da contaminación, do cambio climático e o uso compartido do espazo marítimo con outras actividades.

# ACTIVIDADES A REALIZAR



1. Xestión e seguimento dos recursos mariños vivos nas zonas de produción.



**ASISTENCIA**

2. Conservación, protección e sustentabilidade da explotación dos recursos mariños



**VIXILANCIA**

3. Formación profesional e formación permanente do persoal e asociados da entidade e aumento da sensibilidade medioambiental.



**OUTROS**

FEDERACIÓNS  
ISM  
CONSELLERÍA DO MAR  
GALP  
CETMAR  
...



- Elaboración e seguimento dos plans de xestión de recursos mariños vivos.
- Avaliación do estado de conservación e da biodiversidade, nos paraxes de Natura 2000, nas zonas mariñas protexidas e nos hábitats costeiros de especial interese para a cría de organismos mariños
- Optimización e seguimento dunha correcta xestión dos recursos biolóxicos mariños.
- Cartografado dos hábitats e das especies, especialmente das exóticas invasoras.
- Seguimento dos hábitats e das especies.
- Cartografado da actividade extractiva realizada polos socios da entidade.
- Seguimento de indicadores de abundancia, da composición específica das capturas e da súa estrutura de tallas.
- Contribución á vixilancia epidemiolóxica: Envío de mostras ao INTECMAR para coñecer o estado sanitario das augas e especies marisqueiras
- Análise dos descritores definidos na Directiva Marco sobre a Estratexia Mariña.



# ELABORACIÓN E SEGUIMIENTO DOS PLANS DE XESTIÓN



- **Plans de marisqueo xeral**
  - Plan de marisqueo a pé
  - Plan de marisqueo dende embarcación (plan conxunto Asociación de Marisqueo a flote da Ría de Vigo)

**SOLICITUDE:**  
Ata 2019 – Plans anuais  
Dende 2020: Plans trianuais



- **Plans de recursos específicos**
  - Plan de equinodermos (ourizo e holoturia)
  - Plan de navalla e longueirón
  - Plan de algas (modalidades: mergullo e a pé)
  - Plan de anemone (modalidades: mergullo e a pé)
  - Plan de percebe a pé
  - Plan de poliquetos (a pé)

**SEGUIMIENTO DOS PLANS:**  
Mensual: Aperturas e informes  
Trimestral: Xustificacións do proxecto  
Anual: Resumo e Informes a Consellería

[www.pescadegalicia.gal](http://www.pescadegalicia.gal)

# AVALIACIÓN DO ESTADO DE CONSERVACIÓN E BIODIVERSIDADE



Avaliación a varios niveis ecolóxicos:

- A nivel de **especies**: distribución das especies explotadas comercialmente, o tamaño da poboación e a súa estrutura.
- A nivel de **hábitats**: descrición dos bancos incluídos nos plans de xestión, tanto física (granulometría, batimetría, etc.) como ecolóxica (categoría da lista patrón de hábitats).
- A nivel de **ecosistema** estudaremos a súa estrutura (especies de interese e depredadores) e o nivel de protección.



*Cada plan de xestión inclue unha táboa da Avaliación da Información Ambiental do Plan*

# OPTIMIZACIÓN E SEGUIMENTO DOS RECURSOS MARIÑOS



- Control e seguimento das accións de semicultivo:
  - **Traslados:** ameixa fina e babosa (marisqueo) e ourizo (recursos específicos)
  - **Rexeneración:** arados, sementeiras, limpeza, ..

## PROXECTOS RESTAURACIÓN AMBIENTAL



XUNTA DE GALICIA  
CONSELLERÍA DO MAR



galicia



Unión Europea  
Fondo Europeo  
Marítimo e de Pesca  
(FEMP)



# CARTOGRAFADO DOS HÁBITATS (BANCOS)

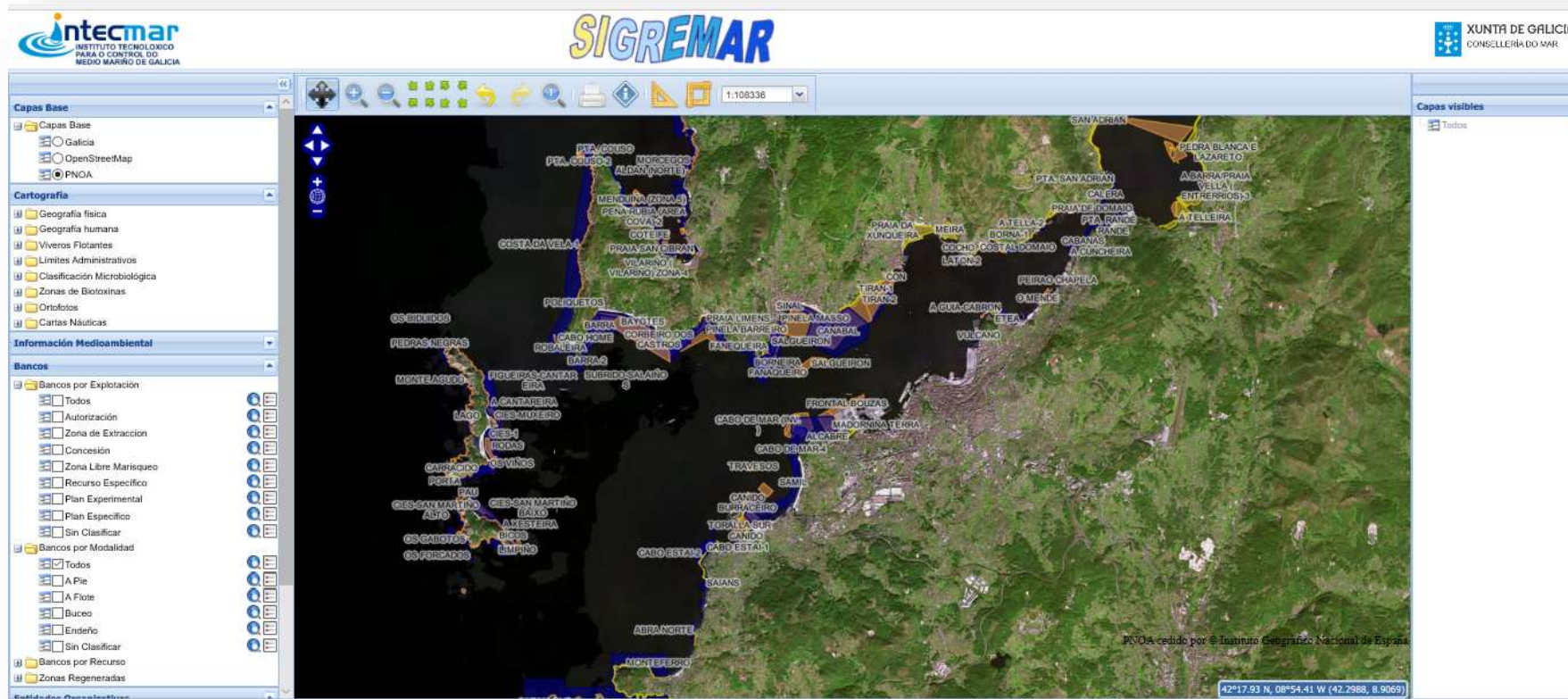

Consulta pública en <http://ww3.intecmar.gal/Sigremar/>

# SEGUIMENTO DOS HÁBITATS E DAS ESPECIES



- **MOSTRAXES ANUAIS:**
  - Primavera (marzo, abril)
  - Outono (setembro, outubro)
- **MOSTRAXE DE AVALIACIÓN INICIAL**
  - Para novas especies ou zonas de pesca

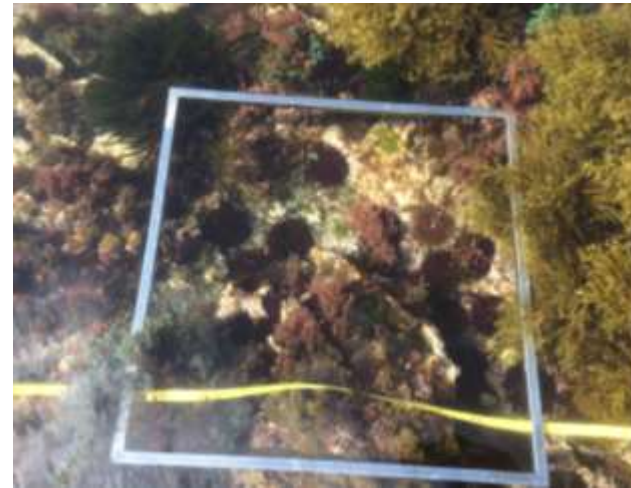



# SEGUIMENTO DA ABUNDANCIA, CAPTURAS E TALLAS



## ■ MOSTRAXES EN LONXA:

- Obtención de datos diarios de extracción por especie e banco.
- Cálculos de esforzó pesqueiro e CPUE



## ■ SEGUIMENTO DAS CAPTURAS:

- Control diario das capturas e vendas en lonxa por especie e banco.
- Informes mensuais a Consellería do Mar



# VIXILANCIA EPIDEMIOLÓXICA



- RECOLLIDA E ENVÍO DE MOSTRAS A INTECMAR para:
  - Analse microbiolóxico → Clasificación Zonas Producción:A, B, C
  - Biotóxicas mariñas → Aperturas / Peches por toxinas mariñas
  - Contaminantes químicos → Prohibición extracción especies comerciais
  - Metais pesados
  - Patoloxía → Producción especies comerciais, Mortalidades



### ACTIVIDADES E FUNCIÓNS DO VIXILANTE:

- **Vixilancia** da zona marítimo-terrestre incluído no ámbito territorial ou de explotación da Confraría de Pescadores de Vigo.
- **Loita contra o furtivismo**, impedindo a extracción de recursos mariños e marisqueiros a persoas non autorizadas.
- **Informar** sobre a prohibición de extraer recursos marisqueiros a persoas alleas o sector ou sen autorización e das súas consecuencias.
- **Establecer as condicións** de acceso as zonas de pesca e **denunciar** as persoas ou embarcacións que extraían recursos ilegalmente.





- **Decomisar** os aparellos e útiles para a extracción as persoas non autorizadas, e devolver ao mar os recursos retirados ou decomisados que sobrevivan.
- **Verificación do cumprimento** dos horarios, zonas de pesca e topes de captura dos participantes nos plans de xestión marisqueira da Confraría de Vigo.
- Comunicación co **Servizo de Gardacostas**, trasladando programación semanal das actividades de vixilancia e actuando baixo a súa supervisión.

Ademais coordinación con: **Policía local, Policía Autonómica e Garda Civil**





# PROTECCIÓN DOS RECURSOS

## VIXILANCIA



- Dende Marzo de 2020: contratación vixilante propio da Confraría de Pescadores de Vigo
  - Horas mensuais: 145-150 h (20-22 días/mes)
  - Turnos de día e noite.
  - Un mesmo vixilante todo o ano



## ■ SISTEMA PORTATIL DE XEOLOCALIZACIÓN

- Obrigatorio para o vixilante
- Consultar da posición en tempo real ou descargar do histórico de posicionamento e rutas dende a web <https://geo.xesmar.es/>

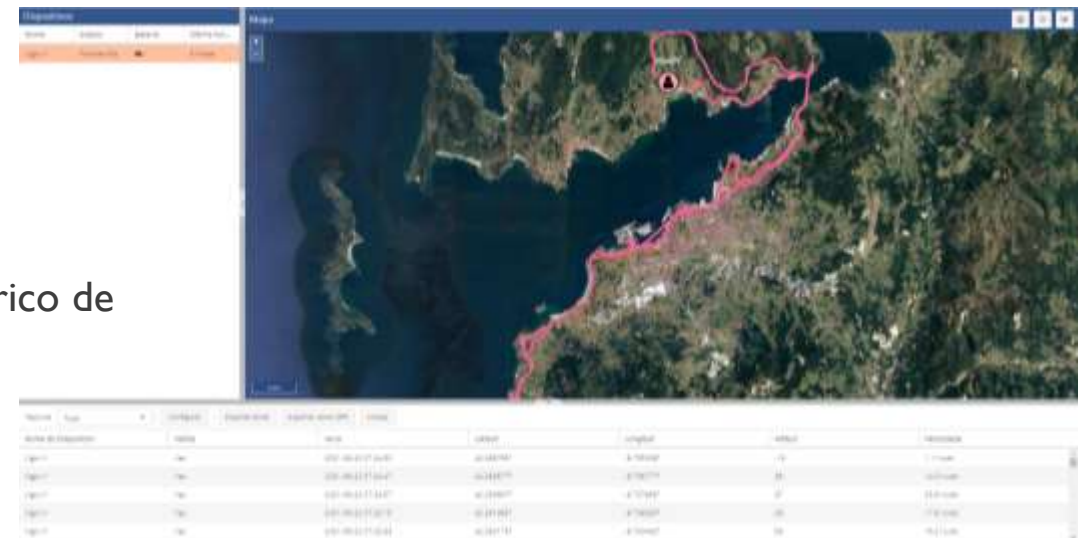



# AXUDA CONCEDIDA 2020-2021



Expediente:	PE209C-2020F-036	Proxecto colectivo			
Entidade beneficiaria:	Confraría de pescadores de Vigo	Nif: G36619252			
Denominación proxecto:	"Xestión e conservación dos recursos e da biodiversidade mariña no ámbito de explotación da confraría de pescadores de Vigo"				
Ubicación:	Vigo	Provincia: Pontevedra			
Importe total concedido:	37.623,00 EUR	Anualidade 2020:	18.963,00 EUR	Anualidade 2021:	18.660,00 EUR
Importe subvencionable:	37.623,00 EUR	Porcentaxe de cofinanciación 75%			
Importe público FEMP (75%):	28.217,25 EUR	Importe público CA (25%):	9.405,75 EUR	Importe privado: 0.00	



**CONFRARÍA  
DE PESCADORES  
DE VIGO**  
ENTIDADE DE ECONOMÍA SOCIAL



**GRAZAS**



XUNTA DE GALICIA  
CONSELLERÍA DO MAR



Xacobeo 2021

galicia



Unión Europea  
Fondo Europeo  
Marítimo e de Pesca  
(FEMP)